



## ごあいさつ

代表 曾我部 和広  
(白百合女子大学教授)

私たちは、あるがままの自分の良さや、自然治癒力、成長する力を大切に、皆様が健康で楽しい日常生活を送れるようになることを目指して、心の健康の回復・維持、学習の充実、健全な成長を多面的にご支援してまいります。

乳幼児から児童・生徒、成人の方のご相談まで幅広くお受けしております。

たとえば、子育てにお悩みの親御さんや、言葉の遅れ、発達障がい、学習の遅れのあるお子さん、不登校、友達関係がうまくいかないお子さん。大人の方は、不安症や鬱、パニック症、自身自身や仕事・家庭で悩みのある方、知能検査をご希望の方がいらしています。

公認心理師、臨床心理士、臨床発達心理士、特別支援教育士、学校心理士、教員免許をもったスタッフ10名で運営しています。

医療的なケアが必要な場合は、提携先の**いながきクリニック(小児科・アレルギー科・内科)(03-5453-1399)**をご紹介します。

※学校・園の先生方からの、お子さんに関するご相談は、無料で承っております。

## サポーター

- 川浦 康至 (東京経済大学名誉教授、元日本社会心理学会常任理事)
- 東條 吉邦 (茨城大学名誉教授、日本自閉症スペクトラム学会理事)
- 宮崎 昭 (立正大学特任教授、山形大学名誉教授、元日本心理臨床学会副理事長)
- 山口 正二 (東京電機大学教授、前日本カウンセリング学会理事長)

## 交通のご案内

### <西東京ルーム **ここま田無**>

(カウンセリング・プレイセラピー・検査・箱庭・療育・教育相談・学習支援・居場所・**学研教室**)  
〒188-0011 東京都西東京市田無町3-9-6  
田無富士パーム102  
・西武新宿線田無駅 徒歩5分  
・西武池袋線ひばりが丘下車  
西武バス境03 9分 中央通り 徒歩0分

### <渋谷ルーム **アットホーム**> (連絡事務所)

〒151-00643 東京都渋谷区上原2-1-3  
ノーブル代々木上原204 曾我部方  
・小田急線代々木八幡駅 徒歩6分  
・地下鉄千代田線代々木公園駅 徒歩6分

### <大阪 高槻ルーム **ここま奥天神**>

(カウンセリング・教育相談・各種心理検査)  
〒569-1118大阪府高槻市奥天神町1-18-13  
・JR高槻駅北4番乗場 65日吉台行き  
高槻市営バス4分 奥天神下車 徒歩1分

完全予約制 年中無休

開室時間:午前10時～午後8時  
ご予約お問い合わせは、電話・メールで  
予約日時は、担当者と相談で決めます。

お問い合わせ <**アットホーム**>

〒151-0064 東京都渋谷区上原2-1-3  
ノーブル代々木上原204 曾我部和広  
03-6327-9104

Mail: [atyoyaku@gmail.com](mailto:atyoyaku@gmail.com)

<http://athome204.org>

athome204

検索

こころ まな

# 心と学びの支援センター アットホーム

西東京R **ここま田無**  
渋谷R **アットホーム**  
高槻R **ここま奥天神**



カウンセリングルーム  
スタディールーム  
フリースペース  
**学研ここま田無教室**



# カウンセリングルーム

ご自分の悩みから、お子様の悩みまでどのような悩みでも、公認心理師、臨床心理士等により幅広く対応しております。

箱庭療法、プレイセラピー、SSTや発達障がい療育、ビジョントレーニング、ペアレントトレーニングも対応いたします。

家庭訪問、Zoomでもお受けしております。



## 基本カウンセリング料金

- ◎カウンセリング(50分) (ここま田無)
  - 小学生以下 ¥5,000 (¥4,000)
  - 中学高校生 ¥6,000 (¥5,000)
  - 大学生以上 ¥8,000 (¥7,000)
  - (30分 基本料金1/2+¥500)

- ◎出張カウンセリング(50分)
  - 基本料金+¥2,000+交通費

- ◎心理検査(知能・読み書き・視能力) (WISC-V, KABC-II, Vineland-II, WAVES, LDI-R, STRAW-R, DTVP, WAIS-IV 他)
  - ・検査(1~4時間)+結果説明+報告書
  - ¥15,000 (¥13,000) ~ ¥22,000 (¥20,000)

※キャンセル料  
当日及び無断キャンセルは、  
原則 ¥1,000 いただきます。

# スタディールーム

学校の勉強がよく分からない、宿題をするのが大変、学習習慣を身に付けたい、コミュニケーションが苦手なお子様。

学校生活に不安がある、自信がもてない、やる気が出ないお子様。

学習障がい・発達障がいがあるので、学習に集中できない、理解ができず困っている、などというお子様を、学習面、心理面から、公認心理師、臨床心理士、特別支援教育士、元教員が個別に指導します。

習字、歌唱、音読、日本語、受験用面接指導も専門スタッフが指導します。

## 基本スタディールーム料金

幼・小・中・高校生マンツーマン指導

- ◎1回30分 @¥2,000×回数(月謝)
- ◎1回60分 @¥4,000×回数(月謝)
- ◎1回90分 @¥6,000×回数(月謝)
- ◎訪問指導  
基本料金+¥2,000 (1回)+交通費

※入会金は不要です。指導内容、指導方法、曜日、時間、回数等にご相談に応じます。プレイセラピー等との組み合わせも可能。

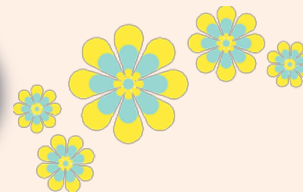

# フリースペース

学校へ行きづらい、不登校のお子様のためのフリースペースです。

遊びや運動、ゲーム、読書、学習、お絵かきなど様々な過ごし方ができます。

臨床心理士や特別支援教育士、教員免許を持ったスタッフが、マンツーマンで指導・対応いたします。

◎開室日時(基本)

月~金曜日の午前10時~12時(応相談)

◎利用料金(定期利用 月謝)

¥4,000~6,000×利用予定回数

(不定期利用 1回 ¥4,500~6,500)

※フリースペースに通っていると、学校で出席扱いにもらえる場合もあります。

## 教育相談

学校生活や進路、学業不振、発達障害、学習障害、不登校、いじめ、不適應など教育に関するご相談をお受けします。

- ◎相談料金(50分) ¥6,000  
(ここま田無 ¥5,000)

## メンタルトレーニング

◇バイオフィードバックを併用した自律訓練法、(パニック・不安・意欲・集中・快眠)  
※トレーニング方法や実施回数は、ご相談により決めていきます。

- ◎指導料金(30分) ¥3,000
- トレーニング機貸出(1週間) ¥1,500